

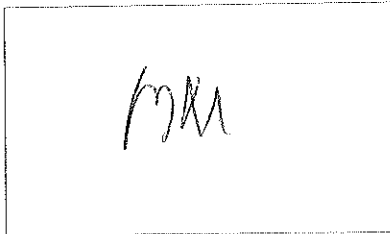

ZETEL ANTWERPEN  
Van der Sweepstraat 3 bus 44  
2000 Antwerpen  
Tel. 03 216 28 90  
Fax 03 238 86 65

ZETEL BRUSSEL  
Clovislaan 15  
1000 Brussel  
Tel. 02 230 81 82  
Fax 02 230 80 08



PROCES-VERBAAL OVER HET ONDERZOEK VAN EEN ELEKTRISCHE LAAGSPANNINGSINSTALLATIE

ADRES INSTALLATIE: Jordansdreef 3, 3090 Overijse

EIGENAAR: \_\_\_\_\_

Adres: \_\_\_\_\_

OPDRACHTGEVER: Electra - uitg

Adres: \_\_\_\_\_

INSTALLATEUR: \_\_\_\_\_

Adres: \_\_\_\_\_

BTW of IK: \_\_\_\_\_

STROOMLEVERANCIER: \_\_\_\_\_  
Ref.: \_\_\_\_\_ Teller nr. \_\_\_\_\_  
Index: \_\_\_\_\_

Datum van het onderzoek: 23.02.2007 Aard van het onderzoek: gelijkvormigheidsonderzoek - controlebezoek volgens:

(AREI art. 270) (AREI art. 271) (AREI art. 276) (ARAB art. 262) (T.R. art. 231) (Voorschr. stroomlev.) \_\_\_\_\_

Aard installatie: Nieuwe - Uitbreiding - Wijziging - Voorlopig - Verzwaging: Type der lokalen: huis

Begin werken: Fundering vóór-na 1.10.81 - Elektrische installatie vóór-na 1.10.81 - 1.1.83 AREI art. 86

Aansluiting: Spanning 3x400V/230V Bescherming van de aansluiting Maximaal 19,5 m

Voedingskabel hoofdbord: 4 x 10 mm² Alg. schakelaar: type \_\_\_\_\_

Type van de aardelektrode: lus - baren - pennen - horizontale geleider Schema: TT

Aantal borden: 1; Aantal eindstroombanen: 19; RA: 20 Ohm; RI tot 720 MOhm

BESCHRIJVING:

Zie één draads en situatieschema's

Vastgestelde inbreuken en/of nota's: geen

PROCES-VERBAAL VAN HET GELIJKVORMIGHEIDSONDERZOEK  
gezien op  
de aangestelde van de stroomverdieler  
naam:  
handtekening:

PLICHTEN VAN DE EIGENAARS, BEHEERDERS OF HUURDERS : Zie keerzijde.

BESLUIT  
1. De installatie is conform. De algemene ADS werd verzegeld en de één draads en situatieschema's werden voor gezien getekend. De installatie dient opnieuw gecontroleerd uiterlijk op 03.02.2012 (art. 271 AREI) alsook vóór de ingebruikname van elke belangrijke wijziging of beduidende uitbreiding, uitgevoerd voor deze datum.  
2. De installatie is niet conform.  
3. De installatie mag in dienst blijven indien zonder vertraging wordt voldaan aan de vastgestelde inbreuken en de gepaste maatregelen getroffen worden opdat de installatie geen gevaar vormt voor personen of goederen. De installatie is niet conform.  
De installatie dient opnieuw gecontroleerd te worden uiterlijk op \_\_\_\_\_

DE AGENT-ONDERZOEKER: nr. + naam + handtekening  
K. B. L. Smoren

De directeur,

\*ELECTRA-CITY\*  
 PATRIJZENLAAN 11  
 3090 OVERIJSE  
 TEL 026877728 FAX

JORDENSDREEF 3.  
 3090 OVERIJSE.  
 3X400V TN.

$20 \Omega \frac{L}{\dots}$

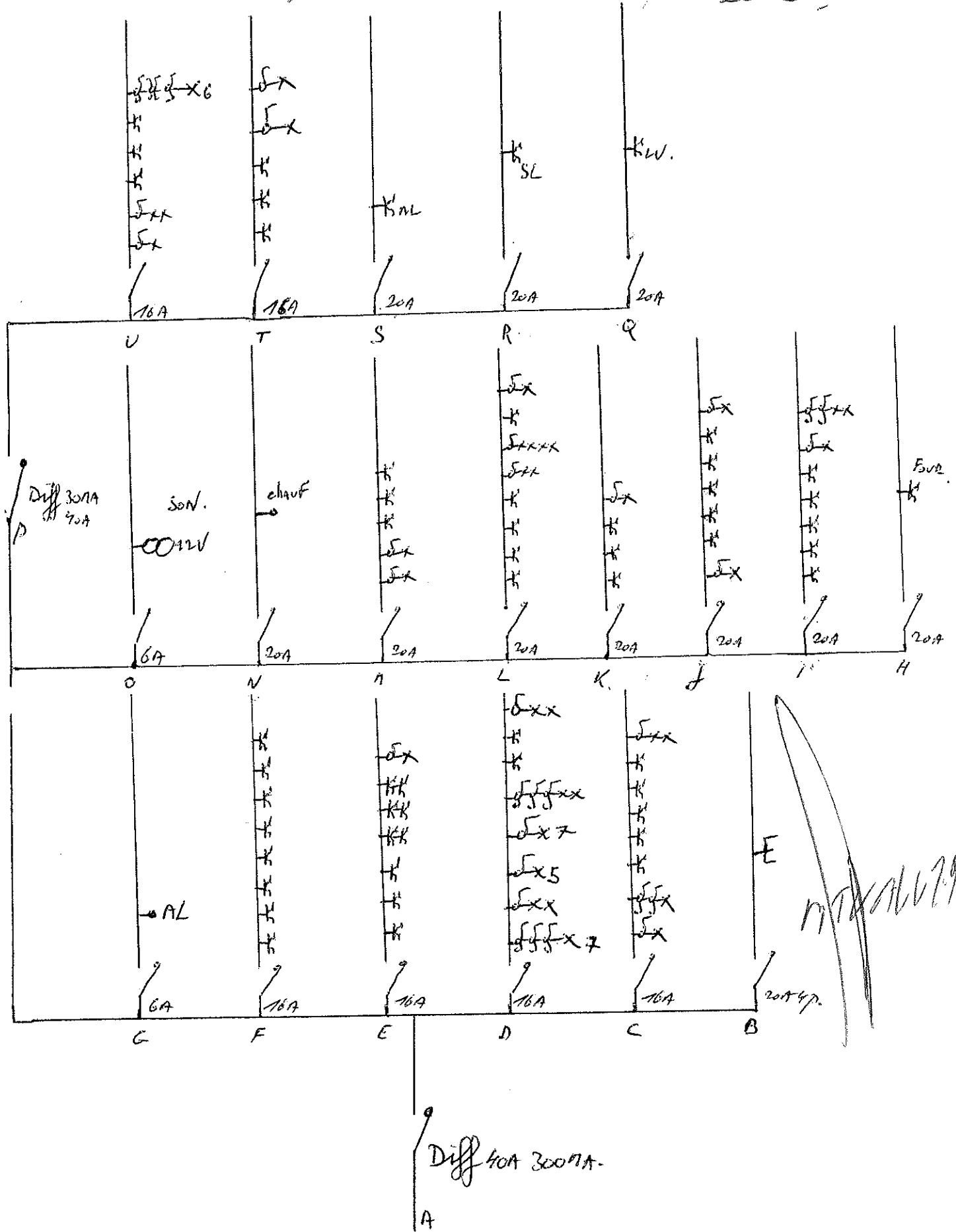

*Handwritten signature:* M. K. A. W. 19

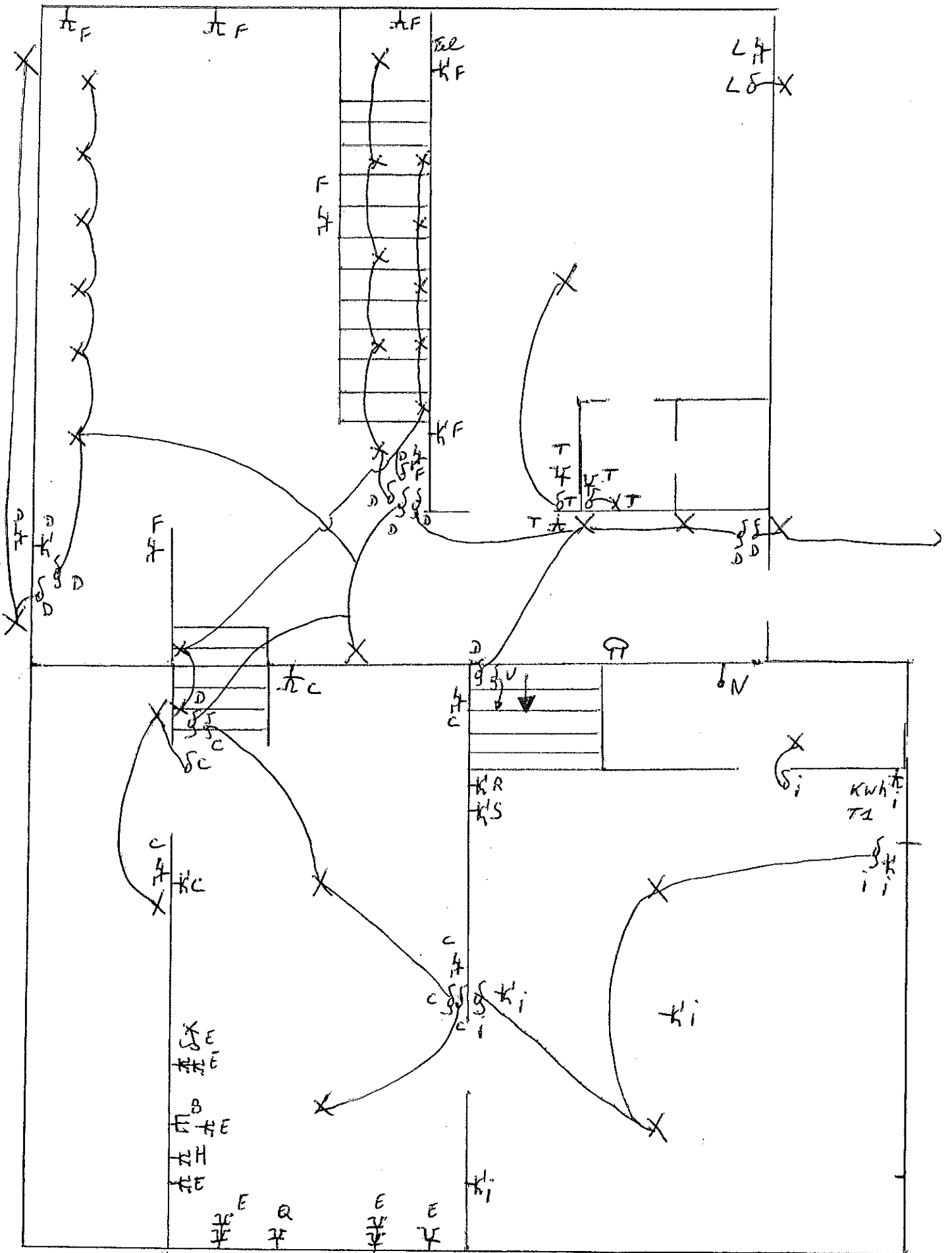

1<sup>er</sup> LIVING

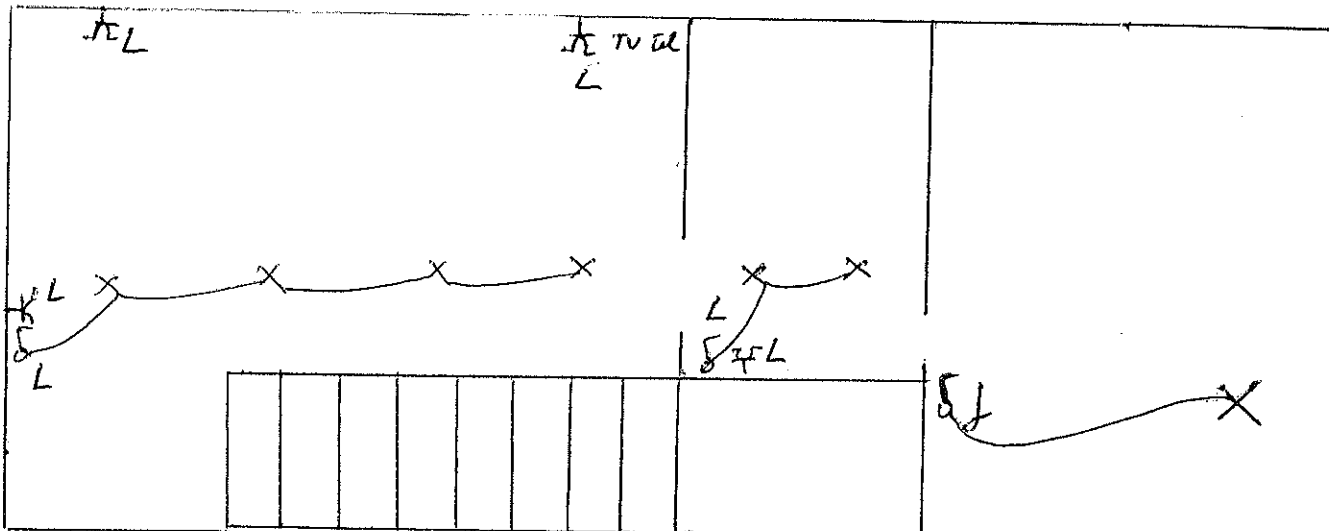

1<sup>er</sup> CHAMBRES

