

- | | | | |
|---------------------------------------|------------------------|--|---------------------------|
| <input type="checkbox"/> AV Antwerpen | : Tél.: (03) 221 86 11 | <input type="checkbox"/> AV Hasselt | : Tel.: (011) 25 32 86 |
| <input type="checkbox"/> AV Brabant | : Tél.: (02) 674 57 11 | <input type="checkbox"/> AV Kortrijk | : Tel.: (056) 26 61 11 |
| <input type="checkbox"/> AV Brugge | : Tél.: (050) 36 86 10 | <input type="checkbox"/> AV Liège | : Tel.: (04) 247 47 33 |
| <input type="checkbox"/> AV Charleroi | : Tél.: (071) 34 49 00 | <input type="checkbox"/> AV Namur | : Tel.: (081) 22 94 54 |
| <input type="checkbox"/> AV Gent | : Tél.: (09) 244 77 11 | <input type="checkbox"/> AV Luxembourg | : Tel.: (00-352) 48 18 58 |

Code PC Resi.



Personen verantwoordelijk voor de uitvoering van het werk:	VERSLAG nr: 0839.83130
Naam, Voornaam: Electro VEH.	Lid nr: Ontvangstbewijs nr:
BTW nr: 457 315 606	Installatie: Naam: DHR Dunne
of identiteitskaartnr:	Adres: Kouterstraat 160
Stroomleverancier: Electrobel.	3090 Overijse
.....	Datum onderzoek: 10/03/98.
.....	Eigenaar of aangestelde: Tel.:
Meter nr: 44585827-97 stand: D122 N 94	Naam, Voornaam: DHR Dunne
Wijze van meting: <input type="checkbox"/> dag - <input checked="" type="checkbox"/> tweevoudig - <input type="checkbox"/> nachttarief -	Adres: Kouterstr 160 3090 Overijse.
.....	Aanvrager: idem.

Type van bezoek: 270 271 276 AREI Aard installatie: Nieuwe Uitbreiding Wijziging Bestaande Tijdelijke
 Onderzoek volgens de voorschriften van: AREI. art. 86 87 88 95 ARAB T.R. Stroomleverancier

Installatie ontworpen voor een spanning van **3x220V**, AC, Bescherming aansluiting: **32** A Type: **G1**
 Omschrijving aansluiting: **ondergronds bovengronds** Kabeltype: **EXVB** Doorsnede: **4** x **10** mm²
 Voeding hoofdbord: **4** x **10** mm² Aantal borden: **2** Aantal eindstroombanen: **24**
 Type aardelektrode: **Lus** Spreidingsweerstand: **28.7** Ohms Algemeen isolatieniveau: **50** M Ohms

PROCES-VERBAAL VAN ONDERZOEK VAN EEN ELEKTRISCHE LAAGSPANNINGSINSTALLATIE

BESCHRIJVING VAN DE INSTALLATIE: de opstellingschema('s) en het (de) eendraadsschema('s) maken integraal deel uit van dit verslag en werden voor gezien getekend.

<i>Zie schema's in bylage</i>	

INBREUKEN (voor de betekenis van de nummers zie keerzijde)

NOTA: Verlichtingstoestellen waren heden nog niet geplaatst men dient er rekening mee te houden dat deze in de bad- en douche ruimten op min 60 cm van de rand van de kuipen moeten geplaatst worden.

De hoofddifferentieel ~~was~~ - werd - ~~is niet~~ - gelood.

De elektrische installatie moet opnieuw gekeurd worden vóór **2023/03/10** evenals voor de ingebruikname van aanzienlijke wijzigingen en/of uitbreidingen zoals het bijvoegen van een stroomkring.

Besluit:

DE NIEUWE ELEKTRISCHE INSTALLATIE - IS - IS NIET - CONFORM AAN DE HIER VOOR VERMELDE VOORSCHRIFTEN
 DE INSTALLATIE WAS - ~~NIET~~ - ~~NIET~~ - ONDER SPANNING

VERSLAG VAN ONDERZOEK VAN DE BESTAANDE INSTALLATIE (ART. 276 VAN HET AREI)

INBREUKEN op het bestaand gedeelte (voor de betekenis van de nummers zie keerzijde)

De installatie moet vóór opnieuw gekeurd worden.

Overeenkomstig artikel 274 van het AREI, moeten zonder vertraging de werken worden uitgevoerd die nodig zijn om de vastgestelde inbreuken te doen verdwijnen, en moeten alle gepaste maatregelen worden getroffen opdat bij het in dienst blijven van de installatie de inbreuken geen gevaar zouden vormen voor de personen of goederen.

Bijlagen: **5**
 VISUM VAN DE STROOMVERDELER:

Voor de Directeur-generaal
 Naam, Agentnr., Handtekening

0839 ceuleers
Ceuleers

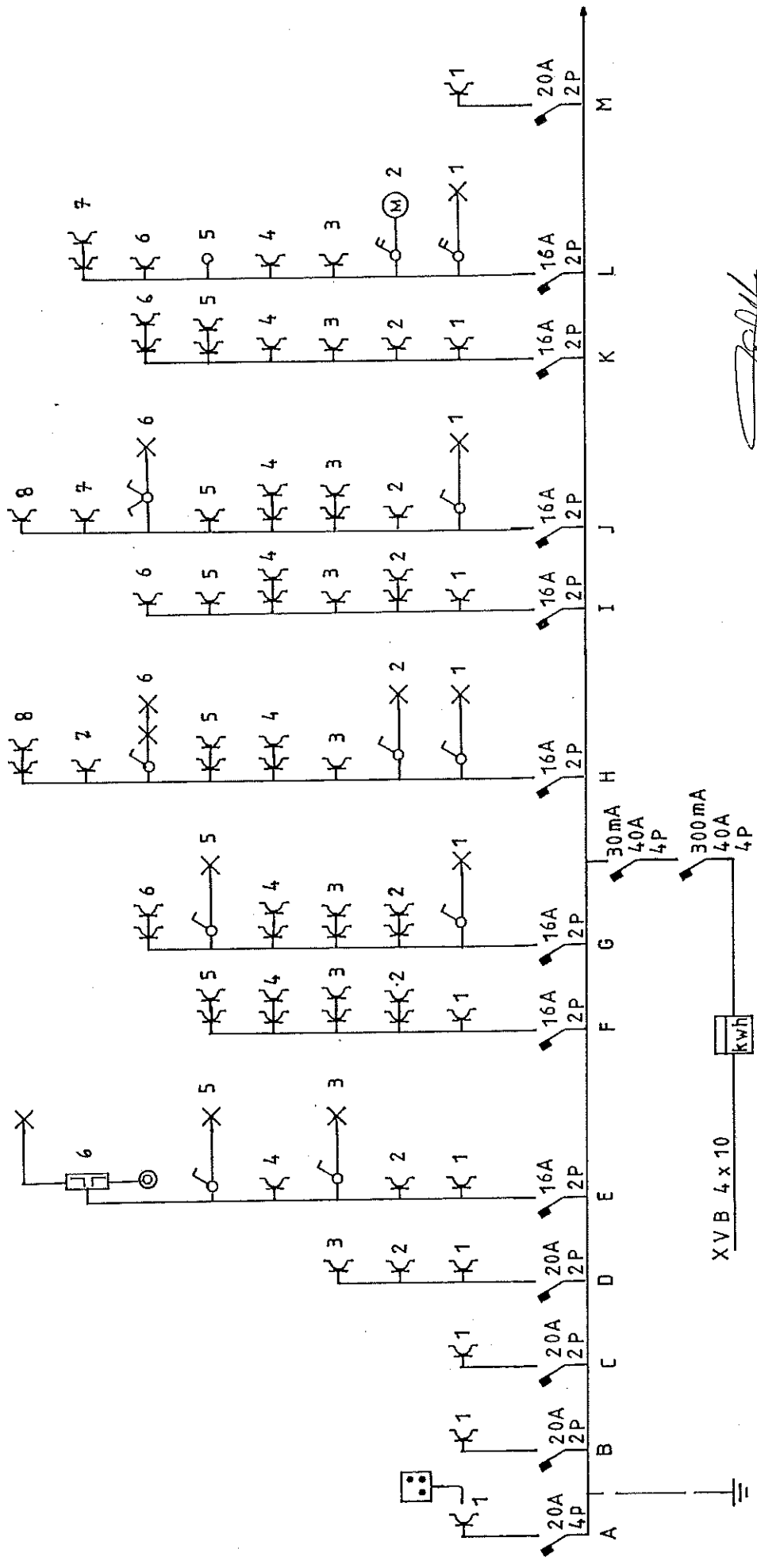

Walter Ceuleers

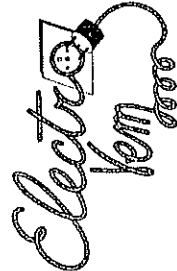

Van Esch Marc
Leuvenlaan 467/6
3300 Tienen

HRL 93522
BTW 457.315.606
Registratienummer
457.315.606/04.26.10

Tel/Fax : 016/81 00 05

bvba KB 434-6235351-01

DOMOTICA

Algemene elektriciteitswerken

Eigenaar: Dunne Kouterstraat 160

Werf: kouterstraat 160 3090 Overijse

Controle organisme: AIB&VINCOTIE

3090 Overijse

Walter Ceuleers

nr 839 10/05/98

Le délégué de l'organisme agréé / De afgevaardigde van het erkend keuringsorganisme

Stop TV versterker

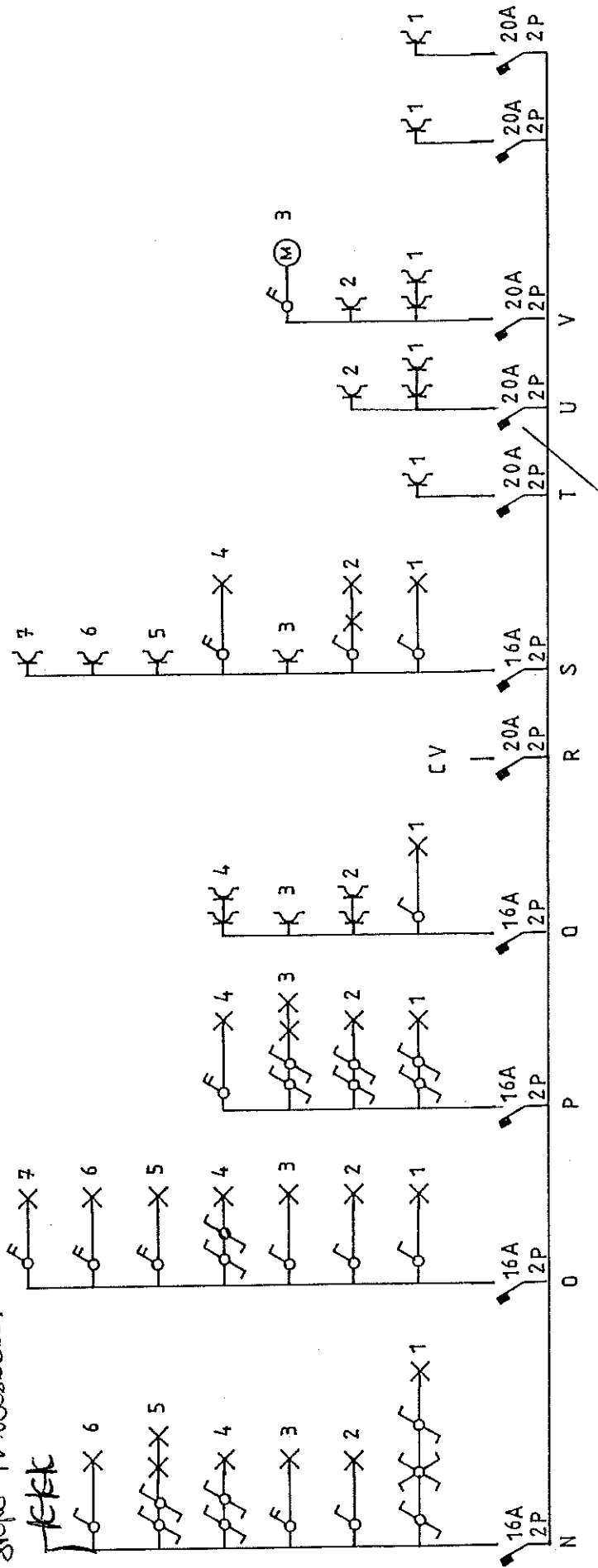

Walter Ceuleers



HRL 93522
 BTW 457.315.606
 Registratienummer
 457.315.606/04.26.10

Van Esch Marc
 Leuvensesteen 467/6
 3300 Tienen

byba KB 434-6233351-01

Tel/Fax : 016/81 00 05

DOMOTICA

Algemene elektriciteitswerken
 Eigenaar: Dunne Kouterstraat 160 3090 Overijse
 Werf: kouterstraat 160 3090 Overijse
 Controle organisme: AIB&VINCOTTE

Le délégué de l'organisme agréé / De afgevaardigde van het erkend keuringsorganisme

Walter Ceuleers
 nr 839 10/07/98

Walter Ceuleers

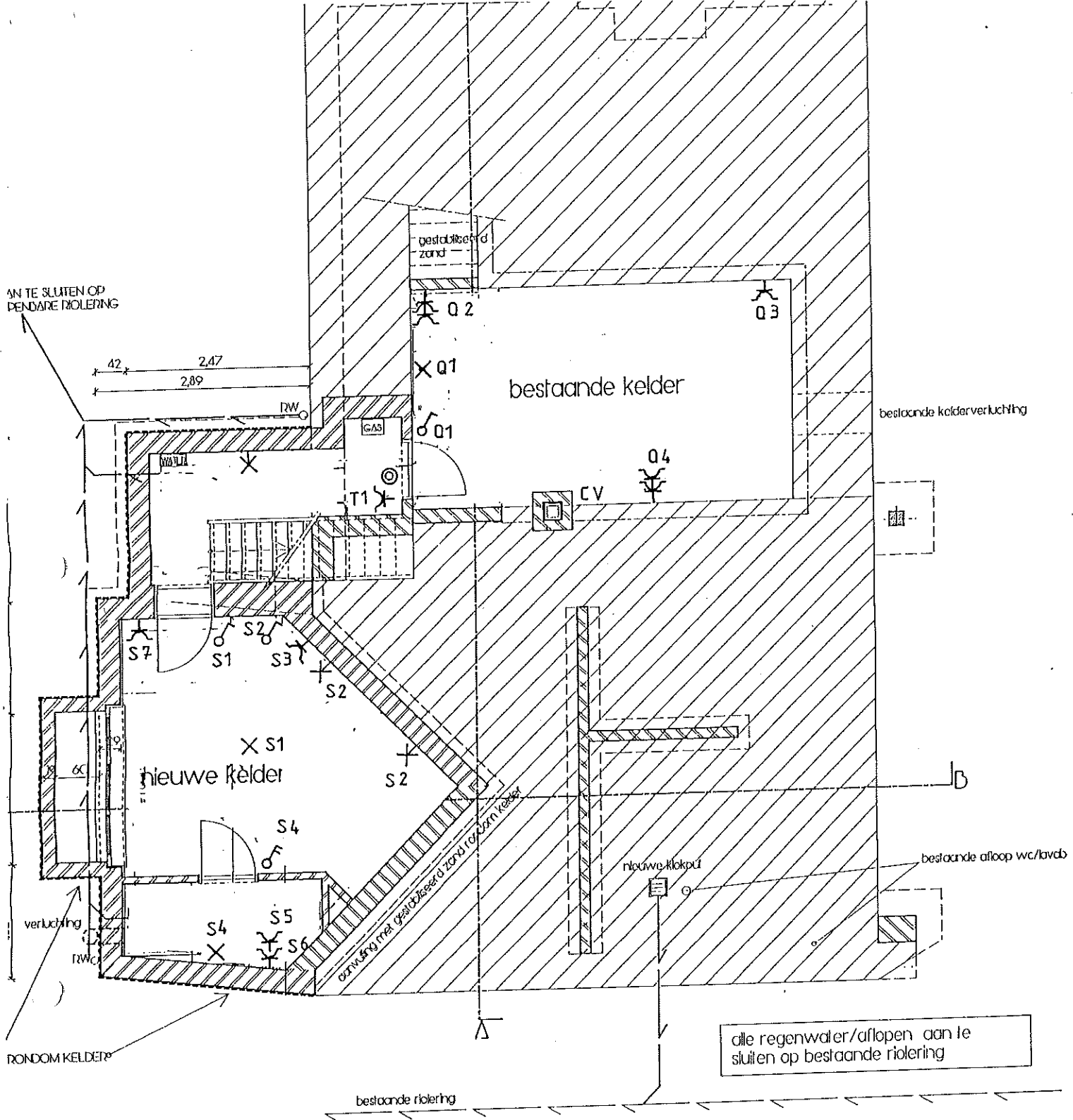

funderingsplan

*Electro
Vem*

HRL 93522
BTW 457.315.606
Registratienummer
457.315.606/04.26.10

Van Esch Marc
Leuvensesteen 467/6
3300 Tienen

bvba KB 434-6235351-01

Tel/Fax : 016/81 00 05

DOMOTICA

Algemene elektriciteitswerken
Eigenaar: Dunne Kouterstraat 160 3090 Overijse
Werf: kouterstraat 160 3090 Overijse
Controle organisme: AIB&VINCOTTE

3090 Overijse

Walter Ceuleers

nr 839

W. Ceuleers
10/03/98

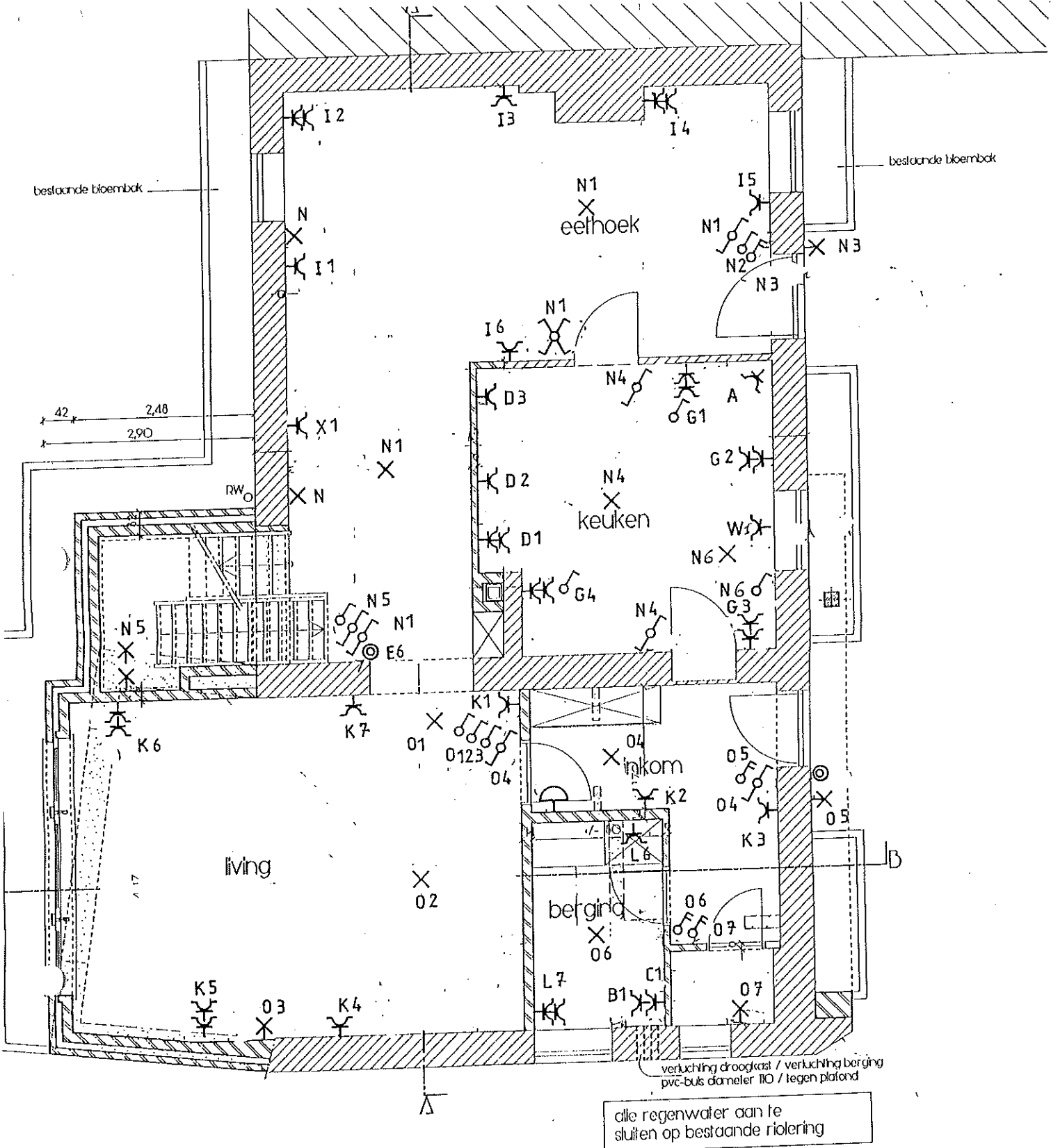

plan gelijkvloerse verdie

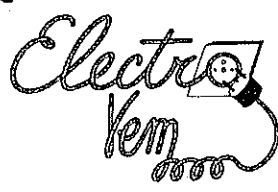

HRL 93522
 BTW 457.315.606
 Registratienummer
 457.315.606/04.26.10

Van Esch Marc
 Leuvenselaan 467/6
 3300 Tienen

bvba KB 434-6235351-01 Tel/Fax : 016/81 00 05

DOMOTICA
 Algemene elektriciteitswerken
 Eigenaar: Dunne Kouterstraat 160
 Werf: kouterstraat 160 3090 Overijse
 Controle organisme: AIB&VINCOTTE

3090 Overijse
 Walter Ceuteers nr 839
 10/02/98

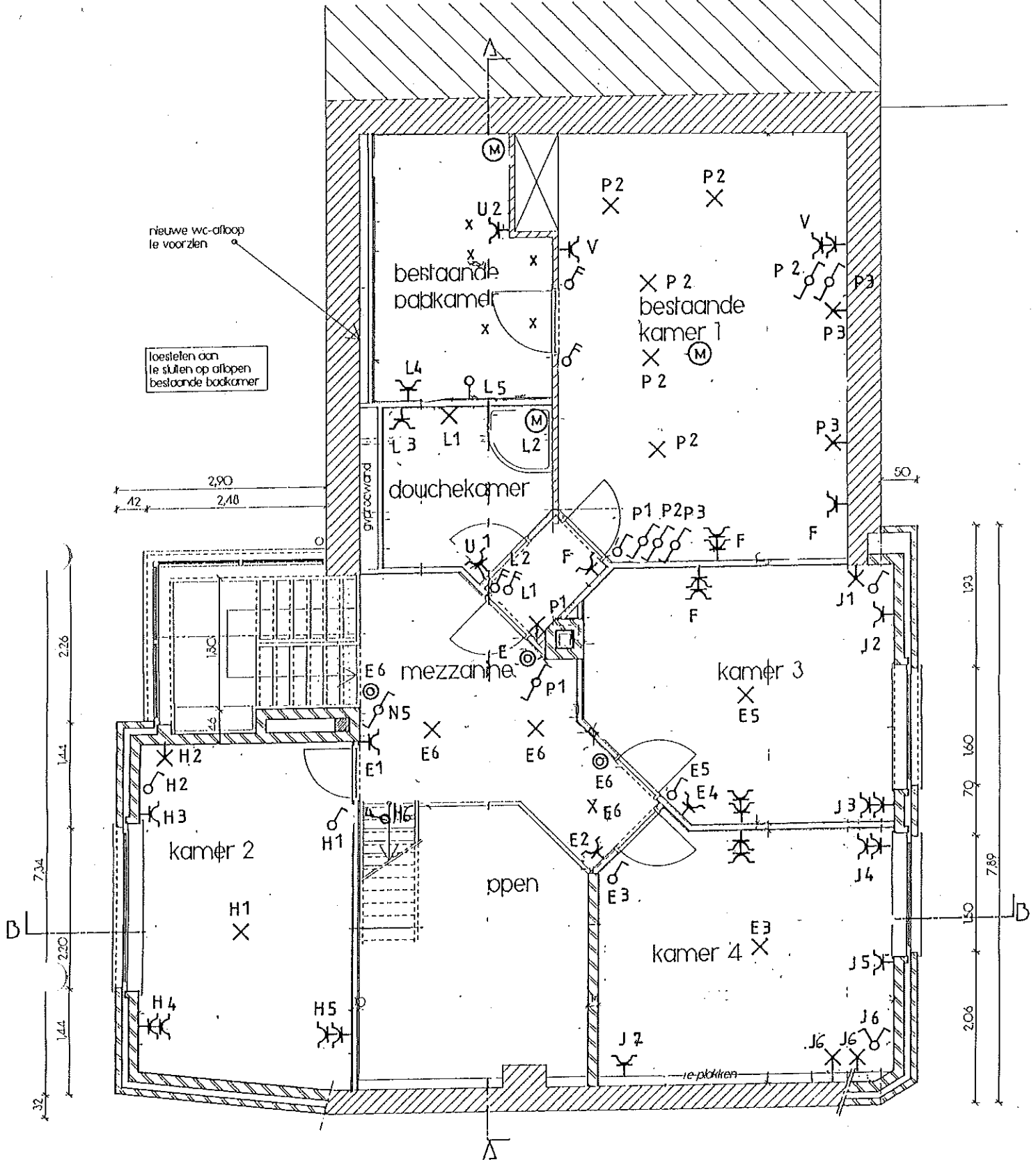

Zolder . 5xxx H6
 * H7
 * H8
 * J8

plan eerste verdiepin

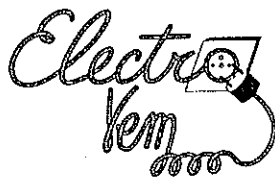

bvba KB 434-6235351-01

HRL 93522
 BTW 457.315.606
 Registratienummer
 457.315.606/04.26.10

Van Esch Marc
 Leuvensesteenweg 467/6
 3300 Tienen

DOMOTICA

Algemene elektriciteitswerken

Eigenaar: Dunne Kouterstraat 160 3090 Overijse

Werk: kouterstraat 160 3090 Overijse

Controle organisme: AIB&VINCOTTE

Tel/Fax : 016/81 00 05

3090 Overijse

Walter Ceuleers

nr 839

Walter Ceuleers
 10/09/98